

AMPLIACION DE RED ELECTRICA
EL SIVIRAL SECTOR 2

PLANO DEFINITIVO

LOCALIZACION

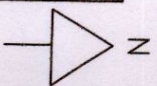
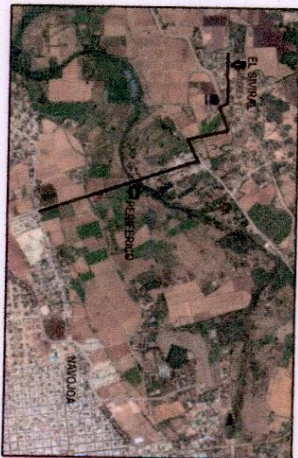

CALLE PRINCIPAL

TELESECUNDARIA

CALLES JIGICA

CALLE SILVINO YOCUPICIDO

- SIMBOLOGIA:**
- Poste de concreto, existente.
 - Linea aerea 33 KV, existente
 - ▲ Transformador Existente de CFE
 - Poste de concreto 9 mts., proyecto.

- ~ Secundario aereo, existente.
- ~ Secundario aereo (2+1)3/0, proyecto.
- ← Retenido en piso, proyecto.
- ⬇ Electrodos de tierra, proyecto.

UTM DE CONEXION SDN
648377,2998370

VOLUMEN DE OBRA		TRILTS KVA-33000YT		POSTES		MURETES	
MTS. MEDIA TENSION	0.0	MTS. BAJA TENSION	36.0	2 PZ	1 PZ		

CUADRO DE CARGAS				
LOTES EXISTENTES	LOTES PROYECTO	KW/LOTE	KVA TOTAL TRANSFORMADOR KVA	% UTILIZACION
32	1	1.74	63.8	75

- OBSERVACIONES GENERALES**
- SECUNDARIO (2+1)3 NEUTRANEL DE 36 mts
 - CONTARA CON 2 POSTE DE CONCRETO DE 9 MTS
 - LA CARGA TOTAL A INSTALAR SERA DE 2 KW
 - LAS COORDENADAS UTM DE CONEXION SDN 648377,2998370

COMISION FEDERAL DE ELECTRICIDAD
Division de Distribucion Noroeste
Zona Navojoa
AUTORIZACION DE PROYECTO

Se otorga la presente autorizacion unicamente para efectos de evaluar ante el comite de evaluacion de proyectos de la autorizacion definitiva para construccion de obras correspondientes a la parte del convenio de construccion de obras correspondientes.

Ing. Simon Gonzalez Rueda
Superintendente de Zona

COMISION FEDERAL DE ELECTRICIDAD
Division de Distribucion Noroeste
Zona Navojoa
APROBACION DE PROYECTO

La presente tiene una vigencia de un Año a partir de la fecha:

Aprobó

Revisó

Ing. Jesus del Real A. Ing. Enrique Nieto A.
Jefe Depto. Planeacion Supervisor de zona

PROYECTO MUNICIPIO DE NAVOJOA

NAVOJOA, SONORA

PLANO DE AMPLIACION DE RED ELECTRICA EN LA COMUNIDAD DE EL SIVIRAL, NAVOJOA, SONORA.

G.I.R.O. Instalacion electrica ESCALA INDICA S/E

PROMESA
PRODUCTOS MECANICOS Y ELECTRICOS S.A. DE C.V.

ENCARGADO DE LA OBRA: INGENIERO EN ELECTRICIDAD VETERINARIO C/P 201850 FIDRA

FECHA: FEBRERO 2017

No. DE PLANOS: 1

PLANO No. 1