

AMPLIFICACION DE RED ELECTRICA EN BACABACHI SECTOR ESTADIO

ESTADIO DE BEISBOL

CALLE MACAPUL

CALLE CAMPECHE 60 mts

CALLE LAZARO CARDENAS

UTM DE CONEXION SDN 660063,2975544

- SIMBOLOGIA:**
- Poste de concreto, existente.
 - Linea aerea 33 KV, existente
 - ▲ Transformador Existente de CFE
 - Poste de concreto 9 mts, proyecto.
 - ~ Secundario aereo, existente.
 - ~ Secundario aereo (2+1)3/0, proyecto.
 - ← Retenida en piso, proyecto.
 - ⬇ Electrodo de tierra, proyecto.

| VOLUMEN DE OBRA | | | |
|--------------------|-------------------|---------------------|---------|
| MTS. MEDIA TENSION | MTS. BAJA TENSION | TR1,25 KVA-33000VYT | POSTES |
| 0,0 | 60,00 | 0,0 | 1 PZ |
| | | | MURETES |
| | | | 1 PZ |

OBSERVACIONES GENERALES

- SECUNDARIO (2+1)3/0 NEUTRANEL DE 60 mts
- CONTARA CON 1 POSTE DE CONCRETO DE 9 MTS
- LA CARGA TOTAL A INSTALAR SERA DE 7 KW
- LAS COORDENADAS UTM DE CONEXION SDN 660063,2975544

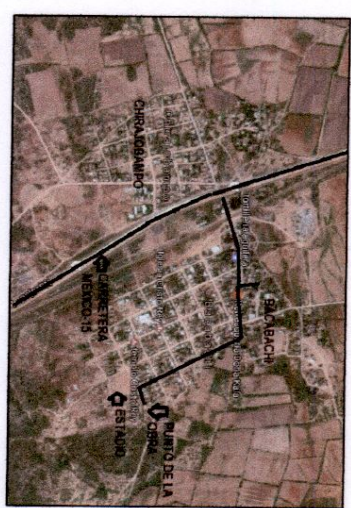

LOCALIZACION

COMISION FEDERAL DE ELECTRICIDAD
 Division de Distribucion Noroeste
Zona Navojoa
AUTORIZACION DE PROYECTO
 Se autoriza la presente autorizacion unicamente para efectos de
 expedir la licencia de construccion de obra, previa a la
 autorizacion definitiva para construccion de obra, previa a
 la firma del convenio de construccion de obra correspondiente.

Ing. Simon Gonzalez Rueda
 Superintendente de Zona

CUMPLIMIENTOS DE ELECTRICIDAD
 Division de Distribucion Noroeste
 Zona Navojoa
APROBACION DE PROYECTO
 La presente tiene una vigencia de un Año
 a partir de la fecha:

Aprobó _____ Revisó _____
 Ing. Jesus del Real A. Ing. Enrique Nieto A.
 Jefe Dpto. Planeacion Supervisor de zona

PROYECTO: MUNICIPIO DE NAVOJOA

PLANO DE: NAVOJOA, SONORA

TITULO: PLANO DE RED ELECTRICA EN LA COMUNIDAD DE BACABACHI SECTOR ESTADIO, NAVOJOA, SONORA.

ESCALA INDICADA: S/E

PROMESA
 PRODUCTOS MECANICOS Y ELECTRICOS S.A. DE C.V.

ENCARGADO DE LA OBRA: ING. JORGE ALBERTO DELGADO VELAZQUEZ
 C/P 201850 RIMA

FECHA: FEBRERO 2017

No. DE PLANOS: 1

PLANO No.: 1