

ESTADISTICAS GENERALES DEL MUNICIPIO DE NAVOJOA.

CONCEPTO	TOTAL / PORCENTAJE
Población Total del Municipio	140,650 habitantes
Población Total Hombres	69,341 habitantes
Población Total Mujeres	71,309 habitantes
Edad mediana de la población	23 años
Población de 0 a 14 años	44,753 habitantes
Población de 14 a 64 años	87,132 habitantes
Tasa de Crecimiento Media Anual	2.0 %
Porcentaje Territorial del Municipio	1.6% de la superficie del estado.
Población Económicamente Activa	46,786 personas
Población Económicamente Inactiva	56, 559 personas
Tasa de Participación Económica	45.1 %
Total de Viviendas en el Municipio	31,977

* Fuente: XII Censo General de Población y Vivienda. INEGI.

RELACION DE FUNCIONARIOS
H. AYUNTAMIENTO CONSTITUCIONAL DE NAVOJOA
2003 – 2006

Nombre	Dependencia ó Área
Lic. Gustavo Mendivil Amparán	Presidente Municipal
Profra. Martha Gpe. Páez Mendivil	Regidor
C. Esther Alicia Juzaino Islas	Regidor
Lic. Jaime Alberto Rodríguez León	Regidor
Lic. Sergio Magallanes García	Regidor
C.P. Rosa Alicia Ortega Ramírez	Regidor
Dr. Alberto Güereña Gardea	Regidor
Lic. Alberto Natanaee Guerrero López	Regidor
C. Porfirio Yepiz Rodríguez	Regidor
Lic. Maria Concepción González Esquer	Regidor
Lic. Olga Lydya Parra Barredez	Regidor
Ing. Angel Bours Zaragoza	Regidor
C. Adela Herrera Molina	Regidor
Lic. Maria del Socorro Guirado	Regidor
Ing. Víctor Chacón Velderrain	Regidor
C. Aurora Molina Gálvez	Regidor
Lic. Mario Manuel Amaya Rodríguez	Regidor
C. José Antonio Sánchez Martínez	Regidor
C. Aymara Getsave Orozco Rincón	Regidor
Prof. Hilario Yocupicio García	Regidor
C. Mónica Paola Robles Mansanedo	Regidor
Lic. Juan Biguerias Soto	Secretario del H. Ayuntamiento
C. Guillermo Peña Enríquez	Sindico Procurador

RELACION DE FUNCIONARIOS
H. AYUNTAMIENTO CONSTITUCIONAL DE NAVOJOA
2003 – 2006

Nombre	Dependencia ó Área
C.P.C. Ma. Remedios Pulido Torres	Tesorera Municipal
Lic. Fco. Javier Garcés Rivas	Director Gral. de Planeación del Desarrollo y Gasto Público
Arq. Jorge Martín Farias Soto	Dtor. Gral. De Infraestructura Urbana y Ecología
C. Luis Octavio Gastelum Villegas	Dtor. De Seguridad Pública y Tránsito Municipal
C.P.C. Mario Jorge Terminel Siqueiros	Director del Órgano de Control y Evaluación Gubernamental
L.A.E. Andrés Salido Moreno	Director de Fomento Económico
Profr. Juan Carlos Sánchez Rodríguez	Director de Educación y Cultura
Dr. Denis Quesney Mendoza	Director de Salud
Profr. Basilio Moroyoqui Campoy	Director del Deporte
M.A. José César Kaplan Navarro	Director de Planeación, Programación y Presupuesto
C.P. Nora Ivonne Anaya Rojas	Directora de Recursos Humanos
C.P. Ma. Guadalupe Duarte Cota	Directora de Bienes y Servicios
C. Rafael Corral Arvayo	Director de Informática
Lic. Raúl Armenta Rincón	Director de Comunicación Social
Lic. Ana Luisa Valdez de Mendivil	Presidenta de DIF Municipal
Profra. Gpe. Eugenia Villaseñor Castrejón	Dirección de Atención Ciudadana
Ing. Alfredo López Martínez	Director de Comunidades Rurales
C.P. Jorge Alberto Borbón Salcido	Sub Tesorero Municipal

RELACION DE FUNCIONARIOS
H. AYUNTAMIENTO CONSTITUCIONAL DE NAVOJOA
2003 – 2006

Nombre	Dependencia ó Área
Lic. Noé Goycolea Ramírez	Director de CMCOP
C. Luis Arturo García Acuña	Director de OOMAPASN
Lic. Gerardo Pozos Rodríguez	Director del H. Cuerpo de Bomberos
Dra. Guadalupe Mendivil Morales	Coordinadora de Atención a la Mujer
Ing. Arturo Murrieta Gutiérrez	Jefe de Operaciones de Servicios Públicos Municipales
C.P. Jorge López Vidaury	Director de Ingresos
C. María Isaac Bacaricia Anduro	Directora de Desarrollo social
Ing. Francisco Mendoza	Director de Obra Pública
Arq. Jorge Cárdenas López	Director de Desarrollo Urbano
L.E. Renato Encinas Zavala	Subdirector de Planeación, Programación y Presupuesto.

PROGRAMAS POR REALIZAR EN LA ADMINISTRACIÓN 2004-2006

ZONA URBANA

- AMPLIACIONES DE REDES DE AGUA POTABLE EN DIFERENTES COLONIAS
- AMPLIACIONES DE REDES DE ALCANTARILLADO SANITARIO EN DIFERENTES COLONIAS
- PAVIMENTACION DE VIALIDADES PRINCIPALES EN LA CIUDAD PARA ENLAZAR EL AREA CENTRO CON LA PERIFERIA
- PAVIMENTACION DE SECTORES URBANOS CONTIGUOS AL PAVIMENTO ACTUAL DEL AREA CENTRO
- REHABILITACION DE INFRAESTRUCTURA EDUCATIVA EN LOS DIFERENTES NIVELES (CONSTRUCCION Y MANTENIMIENTO DE ESCUELAS)
- CONSTRUCCION Y MEJORAMIENTO DE ESPACIOS DEPORTIVOS (ESTADIOS DE BEIS BOL, CANCHAS DEPORTIVAS)
- MANTENIMIENTO DE CALLES PAVIMENTADAS (BACHEO, REHABILITACIÓN Y REPOSICIÓN DE PAVIMENTO EXISTENTE)
- MANTENIMIENTO DE CALLES NO PAVIMENTADAS (REVESTIMIENTO, CONFORMADO Y RENIVELACION DE CALLES)
- MANTENIMIENTO Y AMPLIACION DE ALUMBRADO PUBLICO
- AMPLIACIONES DE REDES DE ENERGIA ELECTRICA EN COLONIAS DE RECIENTE CREACION
- APOYO PARA CONSTRUCCION Y MEJORAMIENTO DE IGLESIAS
- CONSTRUCCION DE INFRAESTRUCTURA PLUVIAL (ALCANTARILLA Y REVESTIMIENTO DE CANALES)
- CONSTRUCCION DE OBRAS DE SANEAMIENTO (RELLENO SANITARIO)
- MANTENIMIENTO, CONSTRUCCION Y MEJORAMIENTO DE EDIFICIOS PUBLICOS
- IMPLEMENTACION DE UN PROGRAMA DE MANTENIMIENTO DE SEMAFORIZACION Y SEÑALIZACIÓN VIAL
- PROGRAMA DE REFORESTACION

ZONA RURAL

- AMPLIACIONES DE REDES DE AGUA POTABLE
- PERFORACION DE POZOS PARA AGUA POTABLE
- CONSTRUCCION DE TANQUES ELEVADOS PARA AGUA POTABLE
- EQUIPAMIENTO DE POZOS DE AGUA POTABLE
- REHABILITACIONES Y REPOSICIONES DE SISTEMAS DE AGUA POTABLE
- REHABILITACION DE INFRAESTRUCTURA EDUCATIVA EN LOS DIFERENTES NIVELES (CONSTRUCCION Y MANTENIMIENTO DE ESCUELAS)
- CONSTRUCCION Y MEJORAMIENTO DE ESPACIOS DEPORTIVOS (ESTADIOS DE BEIS BOL, CANCHAS DEPORTIVAS)
- REHABILITACIÓN, CONSERVACIÓN Y MANTENIMIENTO DE CAMINOS VECINALES
- MANTENIMIENTO Y AMPLIACION DE ALUMBRADO PUBLICO
- AMPLIACIONES DE REDES DE ENERGIA ELECTRICA
- PROGRAMAS DE APOYO PARA CONSTRUCCION Y REHABILITACION DE VIVIENDA
- CONSTRUCCION Y MEJORAMIENTO DE CENTROS DE SALUD
- CONSTRUCCION Y MEJORAMIENTO DE IGLESIAS
- CONSTRUCCION DE INFRAESTRUCTURA PLUVIAL (ALCANTARILLAS Y VADOS)
- PAVIMENTACION DE CAMINOS DE ACCESO A COMUNIDADES

COMISARIA DE MASIACA

Localidad

- 1 Masiaca
- 2 San Antonio de los Ibarra
- 3 Huazahuari
- 4 Teachive
- 5 Choacalle
- 6 Cucajaqui
- 7 San Pedrito
- 8 Huebampo
- 9 Benito Juarez
- 10 21 de Marzo
- 11 Guadalupe Victoria
- 12 San Jose
- 13 Jopopaco

COMISARIA DE BACABACHI

Localidad

- 1 Bacabachj
- 2 Chirajobampo
- 3 Los Buayums
- 4 Sanueal
- 5 Batayaqui
- 6 Sinahuiza
- 7 Fco. I. Madero
- 8 Adolfo de la Huerta
- 9 Singapur
- 10 Miguel Hidalgo
- 11 Luis Echeverria
- 12 Junelancahui
- 13 Tesia y sus Anexos
- 14 La Potable
- 15 La Esperanza
- 16 Felipe Angeles
- 17 San Martin
- 18 Los Cocos

COMISARIA DE TESIA

Localidad

- 1 Tesia
- 2 Jaitaca
- 3 Tetapeche
- 4 Cuchujaqui
- 5 Yorentamehua
- 6 La Pera
- 7 El Chivucu
- 8 Casa Blanca
- 9 Santa Rosa
- 10 Tierra Blanca
- 11 El Jijiri
- 12 Las Pilas
- 13 Los Limones
- 14 El Chapote
- 15 Mezquital de Tesia
- 16 Sivacobe
- 17 Valle Buey
- 18 La Perita
- 19 Palo Blanco
- 20 La Laguna

COMISARIA DE CAMOA

Localidad

- 1 Camoa
- 2 Santa Barbara
- 3 Tres Hermanos
- 4 Barrio Cantua
- 5 Barrio Corral
- 6 Rancheria
- 7 Tablón

COMISARIA DE FUNDICION

Localidad

- 1 Fundicion
- 2 Guayparin San Jose
- 3 Guadalupe de Juarez
- 4 Santa Maria del Buaraje
- 5 Joaquin Amaro
- 6 Jostahueca
- 7 Nativos de Musuabampo
- 8 Etchohuaquila
- 9 El Sifón
- 10 Gabriel Leyva
- 11 Buaraje Viejo
- 12 Ej. Miguel de la Madrid

COMISARIA ROSALES

Localidad

- 1 Rosales
- 2 Buiyacusi
- 3 Mezquital de Buiyacusi
- 4 Capohuiza
- 5 Loma del Refugio
- 6 Bahuises
- 7 Cuchilla de Bahuises
- 8 Guaymitas
- 9 Chihuahuita
- 10 Bemelabampo
- 11 Pueblo Mayo
- 12 Agiabampo
- 13 Basiabampo
- 14 Navomora
- 15 San Francisco
- 16 La Quince
- 17 El Saucito
- 18 La Batalla
- 19 Las Lajas

COMISARIA DE SAN IGNACIO

Localidad

- 1 San Ignacio
- 2 Nachuquis
- 3 El Recodo
- 4 Punta de la Laguna
- 5 Rancho Camargo
- 6 Rancho del Padre
- 7 Cutantaca
- 8 El Siviral
- 9 Hacienda Vieja
- 10 Sapochocho
- 11 Sapomora
- 12 Buena Vista
- 13 Saucote
- 14 Ejido 5 de Junio
- 15 El Jopo
- 16 Chinotahuca
- 17 Tesotahuca
- 18 Josonteco
- 19 El Once

**COMITÉ DE PLANEACIÓN MUNICIPAL H. AYUNTAMIENTO
DE NAVOJOA. 2003-2006**

PRESIDENTE: LIC. GUSTAVO MENDIVIL AMPARAN.
 COORDINADOR GENERAL: LIC. FRANCISCO JAVIER GARCES RIVAS.
 ENLACE ESTATAL: LIC. MIGUEL GASPAR BOJORQUEZ
 SECRETARIO TÉCNICO: M.A. JOSÉ CÉSAR KAPLAN NAVARRO.
 L.E. RENATO ENCINAS ZAVALA
 LEGISLACIÓN ESTATAL: DIP. PROF. ONESIMO MARISCALES DELGADILLO.
 LEGISLACIÓN FEDERAL: DIP. ING. LAMBERTO DIAZ NIEBLAS.

REGIDORES:

ING. VICTOR CHACÓN VELDERRAIN
 LIC. JAIME ALBERTO RODRÍGUEZ LEÓN
 C. JOSE ANTONIO SÁNCHEZ MARTINEZ
 ING. ANGEL BOURS ZARAGOZA
 LIC. SERGIO MAGALLANES GARCÍA
 LIC. MARIO AMAYA RODRIGUEZ
 C. ESTHER ALICIA JUZAINO ISLAS
 C. PORFIRIO YEPÍZ RODRÍGUEZ
 PROFRA. MARTHA GUADALUPE PAEZ MENDIVIL
 LIC. OLGA LIDIA PARRA BARREDES
 C.P. ROSA ALICIA ORTEGA RAMÍREZ
 LIC. MARIA DEL SOCORRO GUIRADO SOTOMAYOR
 C. AURORA MOLINA GÁLVEZ
 LIC. ALBERTO NATANAEL GUERRERO LOPEZ
 C. SRA. ADELA HERRERA MOLINA
 C. AYMARA GETSAVE OROZCO RINCÓN
 PROF. HILARIO YOCUPICIO GARCÍA
 C. MÓNICA PAOLA ROBLES MANSANEDO
 LIC. MARIA CONCEPCIÓN GONZÁLEZ ESQUER
 DR. ALBERTO GUEREÑA GARDEA

SECTORES	REPRESENTANTE
AGRICULTURA	ING. FERNANDO ACOSTA FELIX
GANADERÍA	ING. JESÚS JOSE ROSS VALENZUELA

INDUSTRIA	ING. CARLOS ENRIQUE FELIX ACOSTA
TURISMO	C. MARTÍN BOUVET ARVIZU
COMERCIO Y SERVICIOS	LIC. EDUARDO DUARTE RAMÍREZ
EDUCACIÓN	ING. ANTONIO FELIX PALOMRAES
CULTURA	DR. JORGE GASTELUM
DEPORTE Y RECREACIÓN	C. JAVIER LUGO SANCHEZ
SALUD PÚBLICA	DR. SALVADOR VALENZUELA GUERRA
ASISTENCIA SOCIAL	LIC. FRANCISCO ISLAS FLORES
VIVIENDA	ING. MARIO ALBERTO DUARTE MEXÍA
PUEBLOS INDÍGENAS	PROF. HILARIO YOCUPICIO
ATENCIÓN A LA MUJER	DRA. LUPITA MENDIVIL MORALES
DESARROLLO URBANO	ARQ. DARIO SALVADOR CARDENAS
MEDIO AMBIENTE Y ECOLOGÍA	ING. ARTURO SAMANIEGO RUSSO.
COMUNICACIONES Y TRANSPORTES	ING. NOE SÁNCHEZ
AGUA POTABLE	ING. RICARDO MARTINEZ TERRAZAS
ALUMBRADO PÚBLICO	ING. ISIDRO RAMOS BOURS
LIMPIA RECOLECCIÓN Y DISPOSICIÓN FINAL DE LA BASURA	QUIM. ALFREDO ROSAS CORRAL
CALLES, PARQUES Y JARDINES	ARQ. YALIA SALIDO IBARRA
SEGURIDAD PÚBLICA Y TRÁNSITO	CMTE. OCTAVIO GASTELUM
EFICIENCIA ADMINISTRATIVA	LIC. RAFAEL CAMPOY / CPC MARIO J. TERMINEL SIQUEIROS / GUILLERMO PEÑA ENRIQUEZ
FINANCIAMIENTO PARA EL DESARROLLO	CPC MARIA REMEDIOS PULIDO TORRES / CP JORGE BORBÓN SALCIDO / CP JORGE MARTIN LOPEZ VIDAURRY
PARTICIPACIÓN ACTIVA DE LA SOCIEDAD CIVIL:	
AREA URBANA:	
SECTOR 1.	ISABEL LOYDA DE AMARAL/IRENE ZAVALA
SECTOR 2	SANDRA CANO DE MAZON / ING. LORENA MARTINEZ
SECTOR 3	ING. ARTURO SAMANIEGO RUSSO
SECTOR 4	PROF JULIAN VALENZUELA / MC HECTOR C. ORNELAS
AREA RURAL:	
FUNDICIÓN	ESTHER JUZAINO
ROSALES	LINO CEJUDO
TESIA	CELSO POQUI
CAMOJA	ONESIMO MILLAN
BACABACHI	MA. JESÚS LIZARRAGA

SAN IGNACIO	MANUEL CARRASCO
MASIACA	FRANCISCO SUGICH
PARTICIPACIÓN DE LAS CAMARAS, CLUBES DE SERVICIO, Y COLEGIOS DE PROFESIONISTAS	CANACO, COPARMEX, CANACINTRA, ASOCIACION DE HOTELES Y MOTELES, CLUB DE LEONES, CLUB ROTARIOS, CLUB KIWANIS, COLEGIO DE CONTADORES PÚBLICOS, COLEGIO DE ARQUITECTOS, COLEGIO DE ABOGADOS.

COMITES DE PLANEACIÓN POR COMISARIA

COMISARIA DE MASIACA:

Presidente: CRUZ FLORES GAMEZ
Secretario: PAULA GASTELUM RODRIGUEZ
Secretario Técnico: ROSARIO GUTIERREZ QUIJANO

COMISARIA DE BACABACHI:

Presidente: EUSEBIO LARES CAMARGO
Secretario: JOSÉ REFUGIO FLORES ALDAMA
Secretario Técnico: REGINALDO MOROYOQUI PIÑA

COMISARIA DE SAN IGNACIO

Presidente: MANUEL CARRAZCO FUENTES
Secretario: JHONATAN RAMIREZ RINCON
Secretario Técnico: JOSE W. MUÑOZ JUZAINO

COMISARIA DE ROSALES

Presidente: MARTHA QUINTERO VALENZUELA
Secretario: LIDIA MOROYOQUI BARRERAS
Secretario Técnico: OCTAVIO CARDENAS GODINEZ

COMISARIA DE TESIA:

Presidente: ROSARIO GRAJEDA B.
Secretario: CLAUDIA JANET LOPEZ QUIÑONEZ

Secretario Técnico: JUANA GAXIOLA DUARTE

COMISARIA DE CAMOA:

Presidente: LUIS MENDEZ AYALA
Secretario: TERESA ZAZUETA ESQUER
Secretario Técnico: CARLOS RUIZ ESQUER

COMISARIA DE FUNDICIÓN:

Presidente: MARTIN PRADO CORIA
Secretario: LEONARDO LEYVA RODRÍGUEZ
Secretario Técnico: LORENZO ALDAMA CHAUMEA

INFORMACIÓN SOBRE COMUNICACIONES Y TRANSPORTES

Carreteras de Navojoa hacia diferentes puntos. Incluye distancia en kilómetros.

NO.	TRAMO	LONG. (KM)
1	Navojoa – Álamos (2 carriles)	29.0
2	Margarita – Benito Juárez (2 carriles)	14.3
3	Navojoa – Etchojoa (2 Carriles)	9.1
4	Navojoa – San Ignacio – Bacobampo (2 carriles)	10.0
5	San Ignacio – Jupatahueca (2 carriles)	18.3
6	Navojoa – Tesia (2 carriles)	11.3
7	Libramiento Navojoa (2 carriles)	13.4
8	Loma del Refugio – Mezquital de Buiyacusi (2 carriles)	6.0
9	Entronque Carret. Internac. No. 15 – Bacame Nuevo (2 carriles)	4.0
10	Carretera Internacional No. 15 (4 carriles)	124.0

Caminos de terraceria en Navojoa.

NO.	TRAMO	LONG. (KM)
1	Entronque con Carr. Int. No. 15 – Guaymitas – Sibacobe - Tesia	12.5
2	Guaymitas – Capohuiza	3.0
3	Entronque Carr. Navojoa – Tesia – Mezquital de Tesia - Sibacobe	1.5
4	Acceso a Chivucú	3.5
5	Tesia – Camoa – Osobampo – Entronque Carretera a Álamos	41.0
6	Tierra Blanca – Santa Rosa de Tesia	5.0
7	Cuchujaqui – Tesia	2.0
8	Entronque camino Las Lajas – Barebampo – Tetapeche – Cuchujaqui – Buiyacusi	19.0
9	Vivajimari – Las Lajas - Barebampo	25.0
10	Margarita – Vivajímari	9.0
11	Vivajímari – Navomora – Entronque camino Fundación – Quiriego	40.0

12	Fundición – Quiriego	40.0
13	Entronque camino Fundición – Quiriego – La Quiriego	3.5
14	Fundición – Etchohuaquila – Musuabampo – Sifón Canal Alto	9.0
15	Entronque camino Fundición – Jecopaco – Etchohuaquila	2.0
16	Joaquín Amaro – Sifón Canal Alto – Santa María del Buaraje	7.5
17	Entronque camino Fundición Jecopaco – Los Caritos	3.5
18	Fundición – Guadalupe Guayparín	4.0
19	Camino sobre Canal Alto	10.0
20	Agustín Melgar – Entronque Carretera Internacional No. 15	11.0
21	Entronque Carretera Internacional No. 15 – Las Iguanas	3.5
22	Entronque Carretera Internacional No. 15 – Basiabampo	7.0
23	Bacame Nuevo – Buenos Aires – Entronque Carretera Int. No. 15	10.0
24	Zona Agrícola del Bacame Nuevo a la Carretera Internac. No. 15	15.0
25	Entronque Carretera Internacional No. 15 – Agiabampo – Vivajímari y Ramal a Pueblo Mayo	10.0
26	Bacame Nuevo – Tesotahuca	2.0
27	Entronque carretera San Ignacio – San Pedro – Nachuquis – Ejido Colectivo 2200	8.5
28	Camargo – San Antonio Nachuquis	3.5
29	Camargo – Ejido Colectivo 2200	3.0
30	Rancho El Padre – Ejido Colectivo 2200	3.5
31	San Ignacio – El Sival – Rancho El Padre – Camargo	9.5
32	San Ignacio – El Recodo – Panteón	3.0
33	Chinotahuca – Ejido Colectivo San Ignacio – San Pedro	4.0
34	C. J . A. – Chinotahuca	4.0
35	Ejido Colectivo Chinotahuca – Buenavista a Ejido Colectivo San Ignacio – Jupatahuca	4.5
36	Buena Vista a Ejido Colectivo San Ignacio – San Pedro	1.5
37	Bahuisés – Chihuahuita – El Pilar	6.0
38	Zona Agrícola atrás del Motel El Rancho	10.0
39	Zona Agrícola del Dátil	10.0
40	Navojoa – El Dátil – San Ignacio	6.0
41	Chihuahuita – Tetanchopo	3.5
42	La Joya – El Achove	7.5
43	Entronque Carretera Navojoa – Huatabampo – Entronque camino 3 Hermanos – La Saucedá	4.0
44	C.I.A.N.O. – Entronque Carretera Internacional No. 15	7.0
45	Tres Hermanos – La Saucedá – Entronque Carretera Internacional No. 15	7.5
46	Jupatahuca – El Achove	4.5
47	Entronque camino Jupatahuca – Santini – La Casita – Entronque Carretera Internacional No. 15	10.0
48	Entronque camino Jupatahuca – Bachoco – Entronque	10.0

	Carretera Internacional No. 15	
49	Entronque camino Jupatahueca – La Huerta – Entronque Carretera Internacional No. 15	10.0
50	Entronque Carretera Internacional No. 15 – Rosita – Entronque Carretera Internacional No. 15	4.5
51	Abajeño – Sinahuiza – La Esperanza – Buayums – Entronque Carretera Internacional No. 15	12.5
52	Entronque Carretera Jupatahueca – Sinahuiza	7.0
53	Chirajobampo – La Esperanza – Bordo del Canal	6.0
54	Entronque Carretera Internacional No. 15 – Huatabampo	1.0
55	Jopopaco – San Pedrito	3.5
56	Acceso a Ejido 21 de Marzo	3.5
57	Acceso a Ejido Guadalupe Victoria y Francisco Serrano	13.0
58	Acceso a Ejido Francisco Solís y Jeobampo	12.0
59	Acceso a Ejido Benito Juárez y Mayobamo	13.0
60	Rosita – Piedra Baya	10.0
61	Masiaca – San José Masiaca – Jopopaco – Entronque Carretera Internacional No. 15	8.0
62	Masiaca – Teachive – Choacalle – Masiaca	6.0
63	Masiaca – San Antonio de los Ibarra	15.0
64	Entronque Carretera Internacional No. 15 – San Pedrito – Masiaca	9.0
65	Entronque Carretera Internacional No. 15 – Fco. I. Madero – Abachapa – Batayaqui	29.0
66	Acceso a Ejido Luis Echeverría Álvarez	2.0
67	Entronque Carretera Internacional No. 15 – Saneal – Batayaqui	25.0



H. AYUNTAMIENTO
NAVOJOA, SONORA

H. AYUNTAMIENTO CONSTITUCIONAL DE NAVOJOA

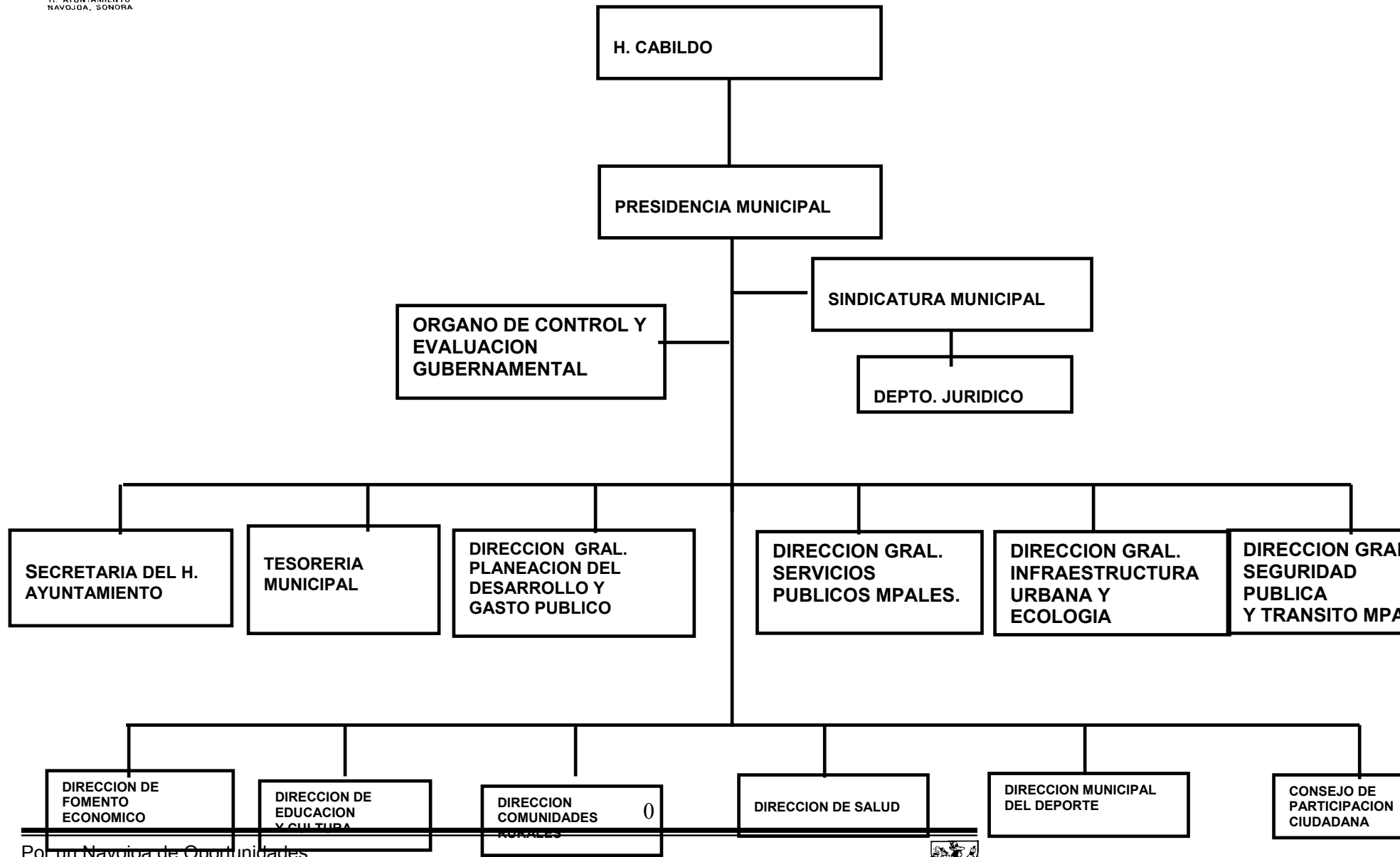

H. AYUNTAMIENTO
NAVOJOA, SONORA

PARAMUNICIPALES

D I F

O O M A P A S N

B O M B E R O S

C M C O P